

Rapport Final de Travail de Fin d'études

Titre du TFE

NOM Prénom

Image d'illustration éventuelle

Option : (sigle développé)

Filière : (sigle développé)

Métier : (sigle développé)

Tuteurs :

ECL : NOM Prénom Tuteur 1

NOM Prénom Tuteur 2

Entreprise : NOM Prénom Tuteur 1

NOM Prénom Tuteur 2

Ce formulaire est à insérer après la page de garde de votre rapport. Il atteste que le rapport a été validé par l'entreprise et peut être communiqué en l'état au Service de la Scolarité de l'École Centrale de Lyon.

VALIDATION DU RAPPORT DE TFE
PAR L'ENTREPRISE

Références du Travail de Fin d'Études

Nom de l'élève :

Titre du rapport :

Entreprise :

Nom du Tuteur entreprise :

Nom du tuteur ECL :

L'entreprise reconnaît avoir pris connaissance du rapport mentionné ci-dessus et autorise sa transmission à l'École Centrale de Lyon.

L'entreprise autorise la diffusion du rapport sur le catalogue de la bibliothèque de l'Ecole Centrale de Lyon :

- Les informations sur le TFE (titre – auteur – mots-clés – résumé...) seront publiques.
- L'accès au rapport pdf, sur authentification, sera limité aux étudiants et personnels de l'Ecole Centrale de Lyon.

Le représentant de l'entreprise :

Nom :

Fonction :

Date :

Signature et cachet :

FINAL YEAR INTERNSHIP**Academic year 2022-2023**

This form should be inserted after the cover page of the FYI Report. It certifies that the Report has been validated by the firm and can be submitted as it stands to the Registrar's Office of Ecole Centrale de Lyon.

COMPANY VALIDATION OF FYI REPORT**Final Year Internship references**

Student's name :

Report title :

Firm :

Name of Company tutor :

Name of School tutor :

The company acknowledges having read the report mentioned above and authorizes its transmission to the Ecole Centrale de Lyon.

The company authorizes the distribution of the report on the catalog of the library of the Ecole Centrale de Lyon :

- Information on the TFE (title – author – keywords – summary...) will be public
- Access to the pdf report, upon authentication, will be limited to students and staff of the Ecole Centrale de Lyon.

Firm's representative :

Name :

Position :

Date :

Signature and stamp :

Remerciements

Insérez ici vos remerciements.

Résumé du rapport :

Insérez ici le résumé en français.

Mots-clés libres : Insérez ici les mots clés en français (séparés par des points-virgules).

Abstract :

Insérez ici le résumé en anglais.

Keywords : Insérez ici les mots clés en anglais (séparés par des points-virgules)

Table des matières

Remerciements	1
Introduction	6
1. Titre de niveau 1	7
1.1. Titre de niveau 2	7
1.1.1. Titre de niveau 3	7
Conclusion	8
Bibliographie	9
A. Titre de votre première annexe	10
B. Titre de votre seconde annexe	11
C. Titre de votre troisième annexe	12

Table des figures

1.1. Exemple d'illustration avec légende	7
--	---

Introduction

Insérez ici votre introduction.

1. Titre de niveau 1

Non ergo erunt homines deliciis diffuentes audiendi, si quando de amicitia, quam nec usu nec ratione habent cognitam, disputabunt¹.

1.1. Titre de niveau 2

Isdem diebus Apollinaris Domitiani gener, paulo ante agens palatii Caesaris curam, ad Mesopotamiam missus a socero per [...].

1.1.1. Titre de niveau 3

Isdem diebus Apollinaris Domitiani gener, paulo ante agens palatii Caesaris curam, ad Mesopotamiam missus a socero per militares numeros meditantis iam Galli secreta [...].

- Liste à puces 1
 - Liste à puces 2
 - Liste à puces 3
 - Liste à puces 4

Titre de niveau 4

Non ergo erunt homines deliciis diffuentes audiendi, si quando de amicitia, quam nec usu nec ratione habent cognitam, disputabunt, voir figure 1.1.

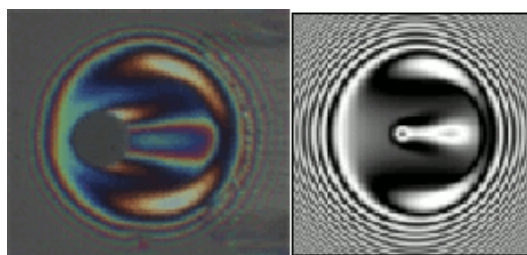

FIGURE 1.1. – Exemple d'illustration avec légende

Titre de niveau 5 Isdem diebus Apollinaris Domitiani gener, paulo ante agens palatii quaedam altiora meditantis iam Galli secreta susceperint scripta,[...].

Non ergo erunt homines deliciis diffuentes audiendi, si quando de amicitia, quam nec usu nec ratione habent cognitam, disputabunt.

1. Exemple de note de bas de page

Conclusion

Insérez ici votre conclusion.

Bibliographie

Insérez ici votre bibliographie.

A. Titre de votre première annexe

Insérez ici votre premier document d'annexe.

B. Titre de votre seconde annexe

Insérez ici votre second document d'annexe.

C. Titre de votre troisième annexe

Insérez ici votre troisième document d'annexe.